



ENTREPRISE GENERALE DE CONSTRUCTION

Site Web : www.zhongma.fr

E-mail : secretariat@zhongma.fr

Tél. : +213 (0)560 24 32 80



ENTREPRISE GENERALE DE CONSTRUCTION

Fiche d'Identification

ZHONG MA International Construction

Dirigeants

| | |
|-------------------------------|-----------------------------|
| PDG | <i>OUSSAID Mohamed Réda</i> |
| Directeur Technique | <i>OUSSAID Abdel-ghani</i> |
| Directeur Technico-commercial | <i>WANG Hui</i> |

L'entreprise

| | |
|----------------------|---|
| Forme Juridique | <i>SARL</i> |
| Capitale social | <i>6.000.000,00 DZD</i> |
| Registre de commerce | <i>14NB0114601-31/00</i> |
| Année de création | <i>2014</i> |
| Activité | <i>Entreprise générale de construction, travaux de gros œuvres, bâtiment, promotion immobilière, usine et terrassement.</i> |

| | |
|---------------|--|
| Tél. | <i>+213 (0)560 24 32 80</i> |
| E-mail | <i>secretariat@zhongma.fr</i> |
| Site Web | <i>www.zhongma.fr</i> |
| Siège Sociale | <i>8, Rue Ahmed Ben Mabrouk, Oran 31000 – Algérie.</i> |
| Position gps | <i>N35° 42' W 0° 33'</i> <i>(https://www.google.dz/maps/place/35.709674,%20-0.610871)</i> |

Présentation de l'entreprise

SARL au capital de 6.000.000,00 DA née d'un travail de collaboration Algéro-chinois dans le domaine de la construction (gros œuvres).

Grace à une équipe de jeunes talents, l'entreprise a pu enregistrer un taux de croissance équivalent à 500%.

La réactivité, le conseil, l'accompagnement ainsi que les délais de réalisation font de ZHONGMA un partenaire de qualité.

Stratégie ZHONGMA

Nos équipes offrent un conseil technique durant toutes les phases du projet, afin de respecter les délais et les budgets prévus. Grace à une présence permanente axée sur une bonne communication.

la SARL ZHONGMA garantie la satisfaction du client à tous les niveaux, anticiper, réagir et s'adapter aux exigences actuelles du marché sont un élément clé dans la croissance de l'entreprise.

Former en continue l'ensemble du personnel favorise la créativité au sein de nos équipes ce qui permet d'optimiser nos projets.

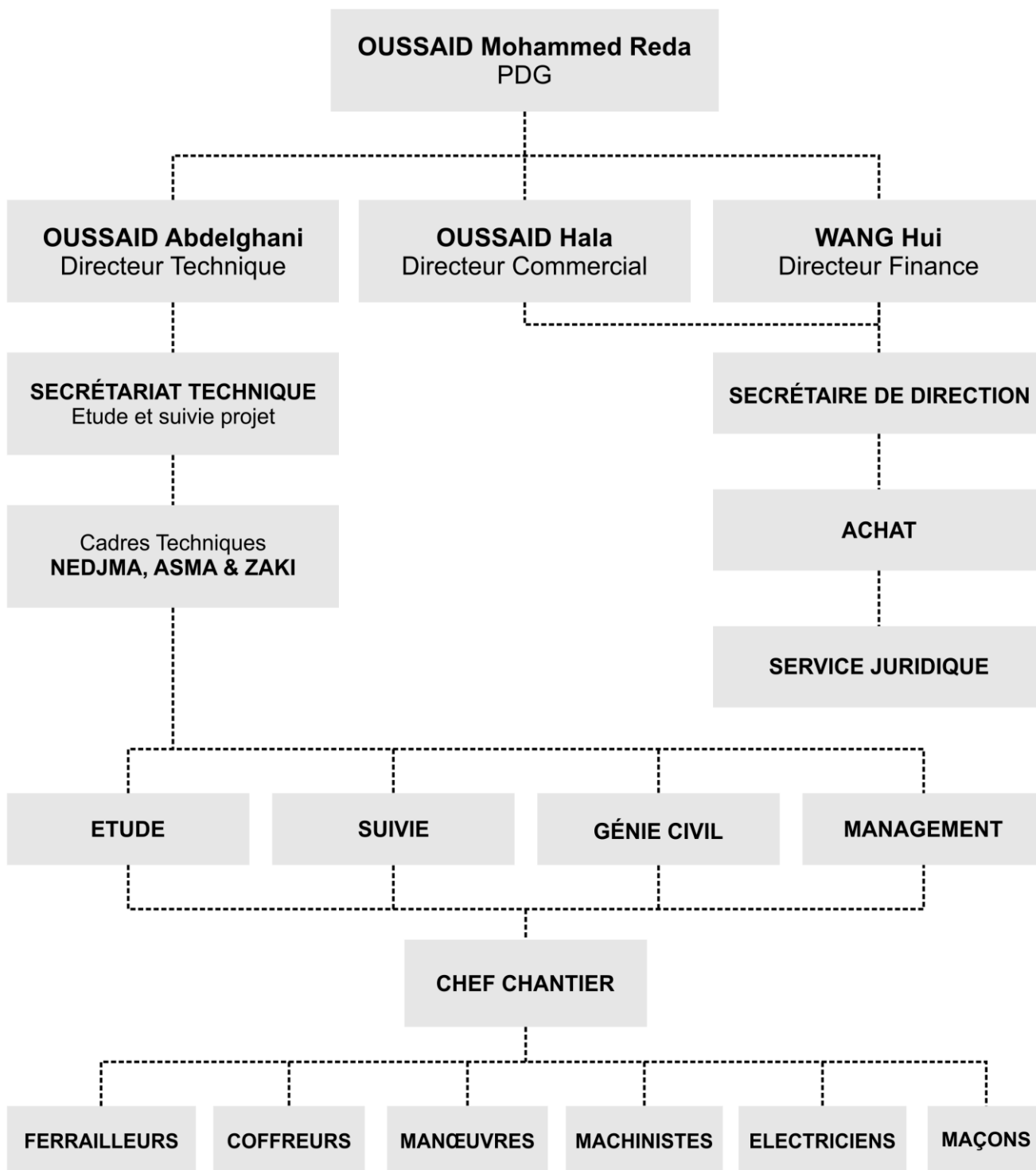

Ressources Humaines

| | |
|------------|--|
| 04 | Comités de directions |
| 06 | Manager projets |
| 28 | Conducteurs de travaux |
| 32 | Chefs de chantiers |
| 16 | Chefs d'équipes |
| 230 | Ouvriers qualifiés, coffreurs, manouvres, ferrailleurs, maçons |
| 12 | Supports administratifs |
| 30 | Travailleurs intérimaires |
| 32 | Agents de sécurité et d'intervention |
| 05 | Acheteurs |
| 32 | Cuisiniers |

Moyens Techniques

-
- | | |
|-------------------------|--|
| Matériel Roulant | <ul style="list-style-type: none">• 3 Camions• 4 Camionnettes• 4 Voitures de service |
|-------------------------|--|

-
- | | |
|----------------------------|---|
| Engins de chantiers | <ul style="list-style-type: none">• 3 Pelles multifonctions• 1 Rouleau vibrant• 5 Groupes électrogènes• 6 Compresseurs |
|----------------------------|---|

-
- | | |
|-------------------------|--|
| Engins de levage | <ul style="list-style-type: none">• 8 Grues à tour• 1 Grue montage rapide |
|-------------------------|--|

-
- | | |
|---------------|--|
| Divers | <ul style="list-style-type: none">• 2 Pompe statique• 8 Hélicoptères• 10 Marteaux piqueurs |
|---------------|--|
-